CAMPAÑA DE **CONTROL DE TERMITA SUBTERRÁNEA INVASORA** EN ÉPOCA DE DISPERSIÓN POR VUELO. **NOVIEMBRE 2023- ENERO 2024.**

Detéctelas en invierno (noviembre - enero), cuando los individuos reproductores (termitas de cuerpo oscuro y alas blancas) salen en gran número para iniciar el vuelo nupcial.

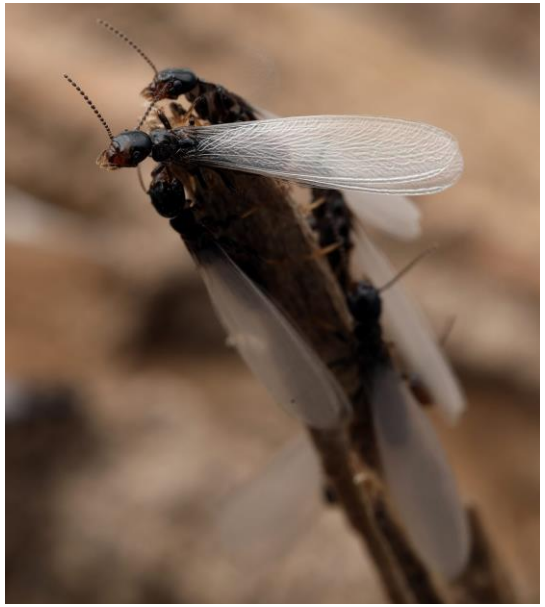

Si usted piensa que ha podido ver esta especie, por favor, póngase en contacto para avisar **vía telefónica o whatsapp al 610541874 ó al 610592064.**

Gracias.